

Piano Strutturale Comunale Associato

Faenza - Brisighella - Casola Valsenio - Castel Bolognese - Riolo Terme - Solarolo

PSC 2009

L.R. 24 marzo 2000, n. 20 - "Disciplina generale sulla tutela e l'uso del territorio"

4.B_11

ASPETTI CONDIZIONANTI
TUTELE: storia e archeologia

scala 1:10000

SINDACO DI FAENZA Claudio Casadio	ASSESSORE ALLE POLITICHE DEL TERRITORIO COMUNE DI FAENZA Donatella Categari	SINDACO DI CASTEL BOLOGNESE Daniele Banti
SINDACO DI BRISIGHELLA Davide Misasi	PROGETTO Emilio Nanni	SINDACO DI RILO TERME Emme Poni
SINDACO DI CASOLA VALSENI Nicola Ippoliti		SINDACO DI SOLAROLO Fabio Accorci

4.B_11

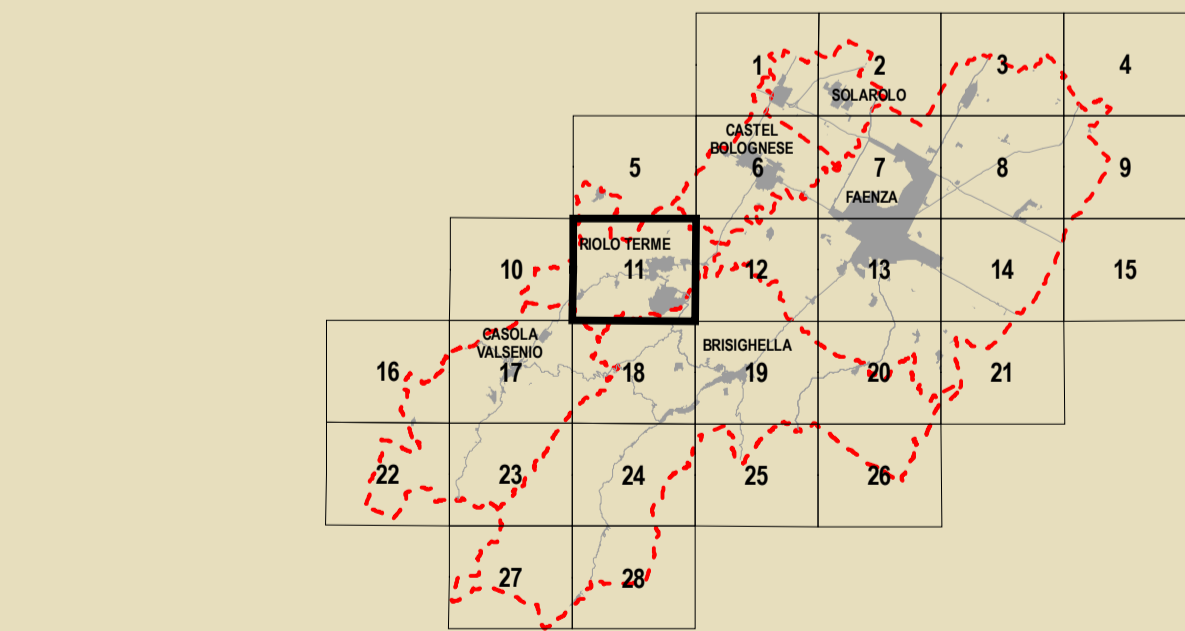

GRUPPO DI PROGETTAZIONE Mauro Benicossi Federica Drei Daria Stanzaglia Gabriele Tampieri Marco Villa	QUADRO CONSOGLIO Daniele Benicossi Cinzia Neri SANTINORASTRI Luca Angelini Roberta Gardini	CONTRIBUTI Valerone di Sotavilla/Ardenne e Terzole Ecoazioni S.n.c. - Quibbio Massimo Bastani - Valere Calderaro Luca Tantiari - Vira Veterucci Aemil piano Diana Balini Sistema economico e sociale Claudio Facchini - Quallero Malpezzi Maurizio Marini - Simonetta Toroni Isaura nuova azienda Luca Catani - Alvaro Pederzoli Alessandro Poggini	Aspetti geologici e sismici Stefano Marabini Sistemi geologici storici Stefano Saviochi Sistema della infrastruttura per la mobilità TPS Ass. Professionale - Piergolia Stefano Caronni Giancarlo Rocchini Guido Francesco Marino Kanda in arch. studi ed archit. Olea S.r.l. - Ravenna Domenico Mini	Archeologia territoriale Soprintendenza per i Beni Archeologici dell'Emilia Romagna Chiara Guarnieri Gabriella Claudio Negrelli Gianna Montevichi Sant'Andrea e spazio emergito Francesco Marinelli Des Biondi - Graziano Pompo scrittura Tiziana Piancastelli Claudia Lanzoni
--	--	--	---	--

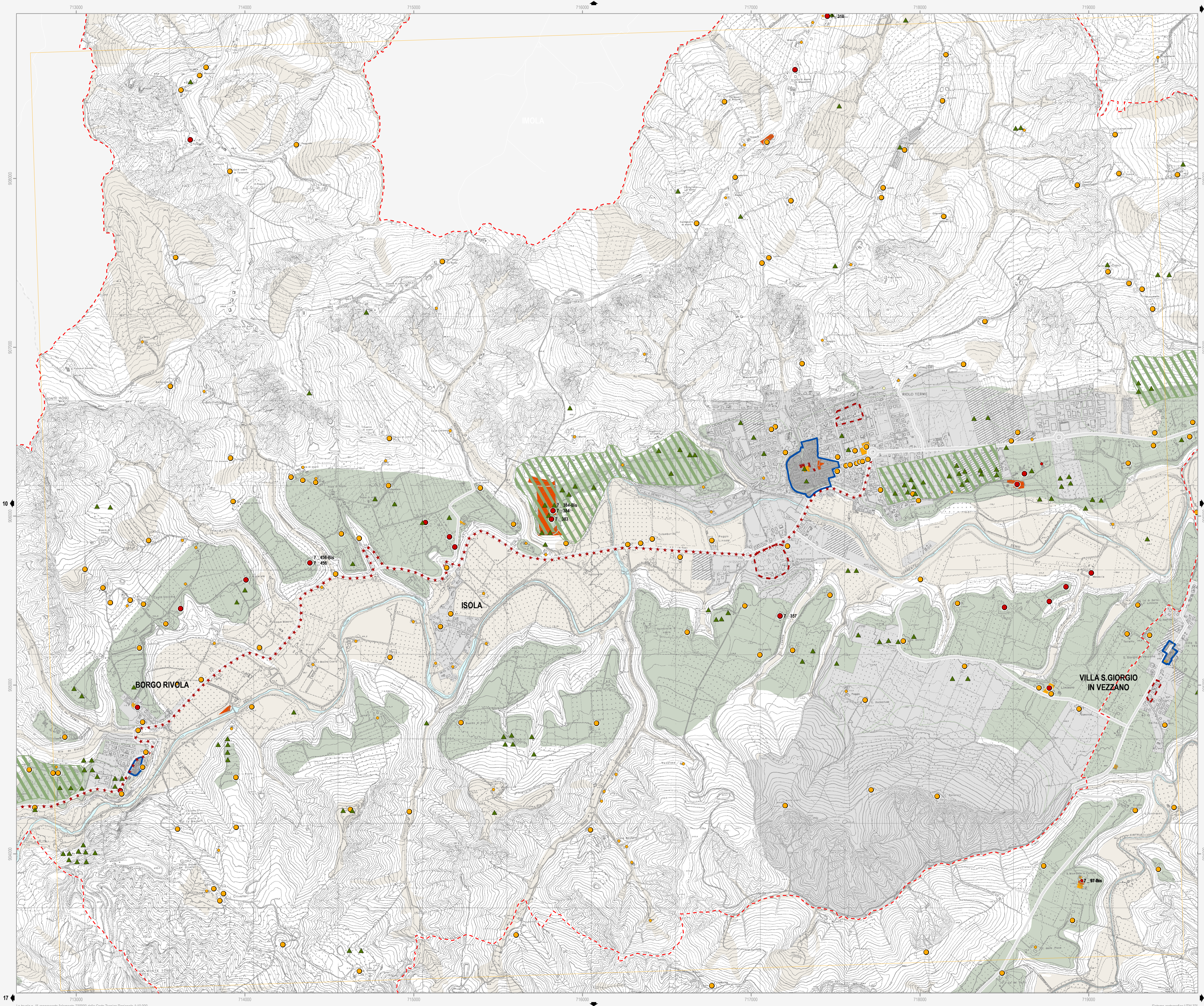

Confine comunale
Corsi d'acqua
Territorio pianificato
Ambiti di nuova previsione del PSC
Centro Storico (Art.4.2)
Nuclei di interesse storico in territorio extraurbano (Art.11.8)
Rete ferroviaria esistente
Tratto ferroviario di progetto
Autostrada
Adeguamento autostrada
Viabilità esistente
Adeguamento viabilità
Viabilità di progetto

Tutela del patrimonio archeologico
Testimonianze archeologiche (Art.11.2)
Complessi archeologici
Aree di concentrazione di materiali archeologici
Zona di alta potenzialità archeologica
Zona di media potenzialità archeologica
Zona di bassa potenzialità archeologica
Attestazioni archeologiche

Tutela del patrimonio storico
Centuriazione romana (Art.11.3)
Elementi dell'impianto storico della centuriazione
Zone di tutela dell'impianto storico della centuriazione
Viabilità storica
Viabilità storica (Art.11.4)
Immobili e beni sottoposti a tutela ai sensi del D.lgs 42/2004 (Art.11.5)
Vincolo diretto
Vincolo indiretto
Vincolo ipso jure
Edifici di valore storico-architettonico e culturale-testimoniale (Art.11.6 - Art. 11.7)
Edifici di valore storico-architettonico (valore monumentale)
Edifici di parziale valore storico-architettonico (valore monumentale)
Edifici di valore storico-architettonico (valore architettonico)
Edifici di parziale valore storico-architettonico (valore architettonico)
Edifici di valore culturale-testimoniale
Edifici di parziale valore culturale-testimoniale
Opere del secondo '900 ritenute di valore culturale-testimoniale
Ambito di conservazione (Art.4.3)
Ambito di parziale conservazione (Art.4.3)

Note:
L'individuazione cartografica degli immobili e dei beni sottoposti a tutela ai sensi del D.lgs 42/2004 è indicativa. Il sedime di un immobile o di un bene sottoposto a tutela va verificato facendo riferimento al Decreto Ministeriale.
Per "n" si intende il numero del rilevatore, per "s" il numero della scheda di censimento aggiornata al 31.12.2009.
Una prima ricognizione delle infrastrutture ed emergenze storiche del territorio rurale, da approfondire nel POC e nel RUE, è visualizzata alla Tav. n. C.1.2.4 (sc.1:50000) e n. C.1.2.5 (1-6) (sc. 1:25000) del Quadro Consolativo.