

Piano Strutturale Comunale Associato

Faenza - Brisighella - Casola Valsenio - Castel Bolognese - Riolo Terme - Solarolo

PSC 2009

L.R. 24 marzo 2000, n. 20 - "Disciplina generale sulla tutela e l'uso del territorio"

4.D_5

ASPETTI CONDIZIONANTI

TUTELE: impianti e infrastrutture

scala 1:10000

SINDACO DI FAENZA Claudio Casadio	ASSESSORE ALLE POLITICHE DEL TERRITORIO COMUNE DI FAENZA Donatella Calegari	SINDACO DI CASTEL BOLOGNESE Daniele Bantini
SINDACO DI BRISIGHELLA Davide Misaroli	PROGETTO Emilio Nanni	SINDACO DI RILOLO TERME Emilio Poni
SINDACO DI CASOLA VALSENIIO Nicola Iseppi		SINDACO DI SOLAROLO Fabio Anzolini

4.D_5

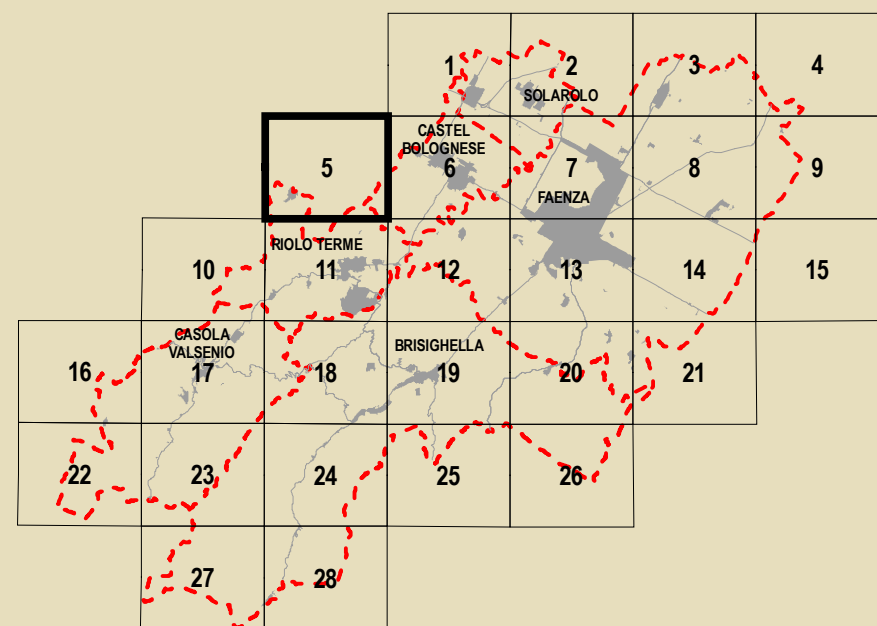

GRUPPO DI PROGETTAZIONE Mauro Benicossi Federica Drei Daria Stanzaglia Gabriele Tampieri Marco Villa	AZIENDA CONSULENZA Faenza: Giovanni Albani Imperia: Laura Vecchi Cesena: Vito Fazio Salvatori Castel Bolognese: Marco Calzavara Riolo Terme: Afo Gentilini Solarolo: Cristina Santandrea	CONTRIBUTI Valutazione di Sostenibilità Ambientale e Territoriale Ecoazioni S.n.c. - Gubbio Massimo Santani - Valerio Calderaro Luca Tantari - Vira Veterucci Aree a piano Diana Balini Sistema economico e sociale Claudio Facchini - Quallero Malpezzi Maurizio Marini - Simonetta Toroni Isauro Casali - Anselmi Luca Catani - Alvino Pederzoli Alessandro Poggiani	AGENTI GEOLOGICI E SILENZA SISMICA Stefano Marabini Sistema medico storico Stefano Saviochi Sistema della infrastruttura per la mobilità TPS Ass. Professionale - Perugia Stefano Caronni Giancarlo Rocchini Guido Francesco Marino Scienze e tecniche ingegneristiche Crea S.r.l. - Ravenna Domenico Mili	ARCHITETTURA TERRITORIALE Soprintendenza per i Beni Archeologici dell'Emilia Romagna Chiara Guarnieri Gabriella Claudio Negrelli Gianna Montevocchi Stefano Caronni Francesco Marinelli Des Biondi - Graziano Pompo Scrittura Tiziana Piancastelli Claudia Lanzoni
--	---	---	--	--

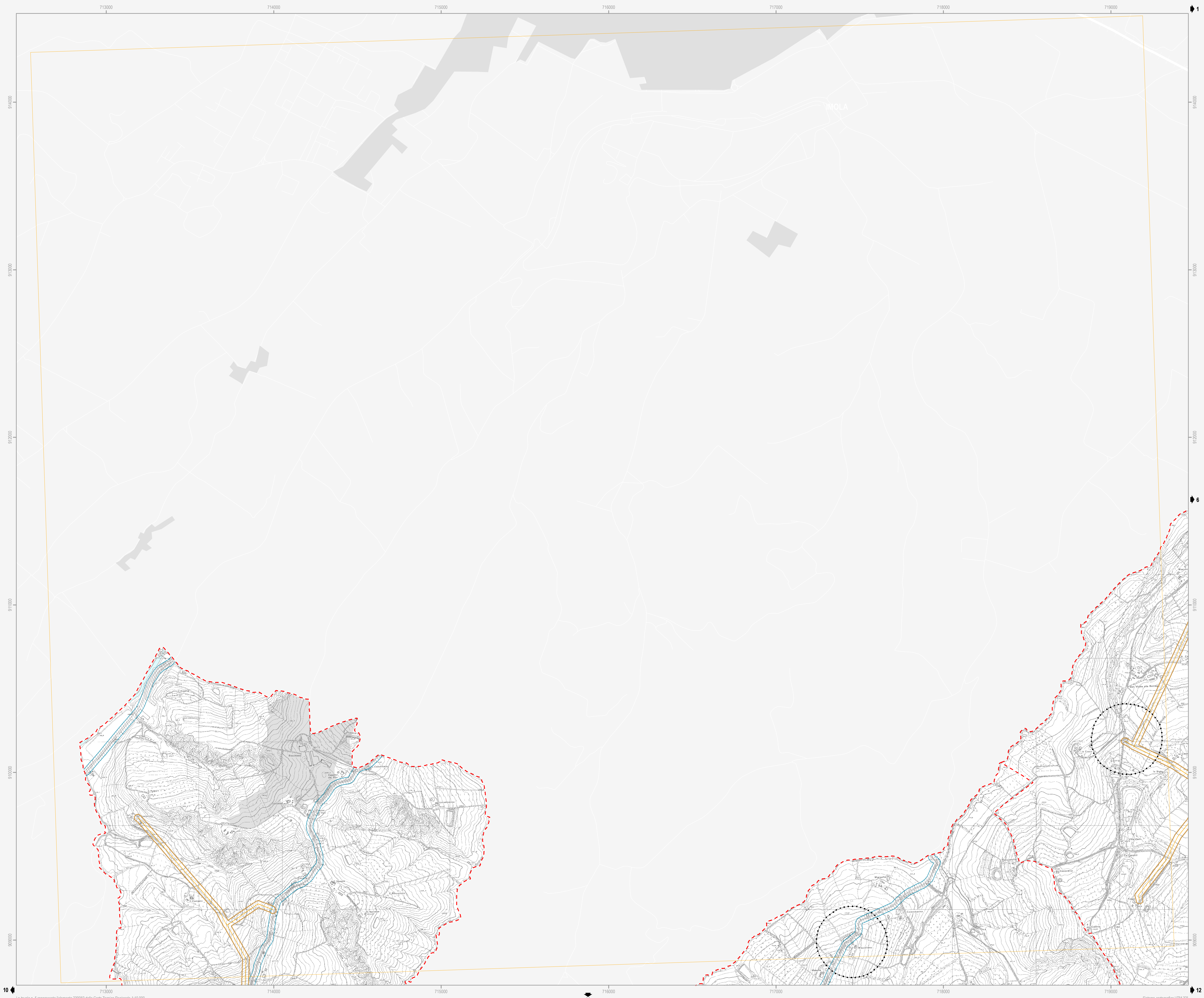

- Confine comunale
- Corsi d'acqua
- Centro Storico
- Territorio pianificato
- Ambiti di nuova previsione del PSC
- Strade** D.Lgs n. 285/1992; Dpr n.495/1992; art. 11.5 del Ptcp della Prov. RA - (Art.13.2)
 - Fascia di rispetto
 - Delimitazione centro abitato
 - Tratto di località
- Ferrovie** Dpr n. 753/1980 - (Art.13.3)
 - Fascia di rispetto (30m)
- Cimiteri** L. n. 166/2002; L.R. n. 19/2004 - (Art.13.4)
 - Fascia di rispetto
- Depuratori** Deliberazione 4 febbraio 1977 del Comitato dei Ministri per la Tutela delle acque dall'inquinamento - (Art.13.5)
 - Fascia di rispetto (100m)
 - Depuratore principale
 - Depuratore secondario
- Acquedotti** DISP. MIN. LL.PP. 04/02/1977 - (Art.13.6)
 - Fascia di asservimento (4,5m)
- Gasdotti** D.M. 16/04/2008 - (Art.13.7)
 - Fascia di asservimento
 - Condotta SNAM - DN 1050 (30m)
 - Condotta SNAM - DN 1200 (20m)
 - Condotta SNAM - 900xDN<400 (13,5m)
 - Condotta SNAM - DN<300 (12m)
- Elettrodotti** DD.MM. 29/05/2008; DGR 1134/2008 - (Art.13.8)
 - Fascia di rispetto
 - Linea 380 kV - TERNA SpA
 - Linea 132 kV - ENEL Distribuzione SpA - Condotta aerea - doppia tema
 - Linea 132 kV - ENEL Distribuzione SpA - Condotta aerea - semplice tema
 - Linea 15 kV - ENEL Distribuzione SpA - Condotta aerea non isolata
 - Linea 132 kV - ENEL Distribuzione SpA - Cavo interrato
 - Cabina primaria
- Emittenza radio-televisiva** L.R. n.30/2000; D.G.R. n.197/2001; D.G.R. n.1138/2008; P.P.L.E.R.T della Prov. di RA - (Art.13.9)
 - Fascia di ambientazione (300m)
 - Siti stazioni radio
 - Siti stazioni radio da delocalizzare
 - Siti stazioni radio-tv
 - Siti stazioni tv
- Aziende a Rischio di Incidente Rilevante** D.lgs n. 334/1999; D.M. 09/05/2001; L.R. n.26/2003 - (Art.13.10)
 - Stabilimenti a rischio di incidenti rilevanti

Note: L'individuazione cartografica della fascia di rispetto è indicativa, tali fasce vanno verificate puntualmente facendo riferimento alla legislazione vigente.